Сергей
Двухженнов

ПОРТФОЛИО

Содержание:

О себе 3
Полиграфия 4
Веб-дизайн 24
Разное 34
Жвопись 43

Меня зовут Сергей Двухженнов.
Я графический дизайнер и работаю в рекламном агентстве в Ростове-на-Дону. В 2014 году я получил степень бакалавра графического дизайна в ЮРГИ и сейчас продолжаю учиться там в магистратуре. Однако, вошел я в эту профессию гораздо раньше и на сегодняшний день опыт моей работы превышает восемь лет. В данном портфолио представлены работы, которые характеризуют основные направления моей деятельности.
Приятного просмотра.

июнь 2015

ПОЛИГРАФИЯ

Рекламные материалы для студии танцев e{m}otion

emotion
танцевально-спортивная студия
Pole dance
Strip dance
Go-Go
Стрейчинг
Джаз-модерн
Зумба
Фитнес bikini
Тай-бо
Пилатес
Фитнес для беременных
Мама+малыш
мы с вами каждый день с 10:00 до 21:00
т. +7 (951) 539-81-31
vk.com/club58272821

Рекламные материалы для РостовДонТур

Меню для ночного бара «Красный лис»

Листовка для «Пивзаправки»

Постер для «ЕвроПолимерТрейдинг»

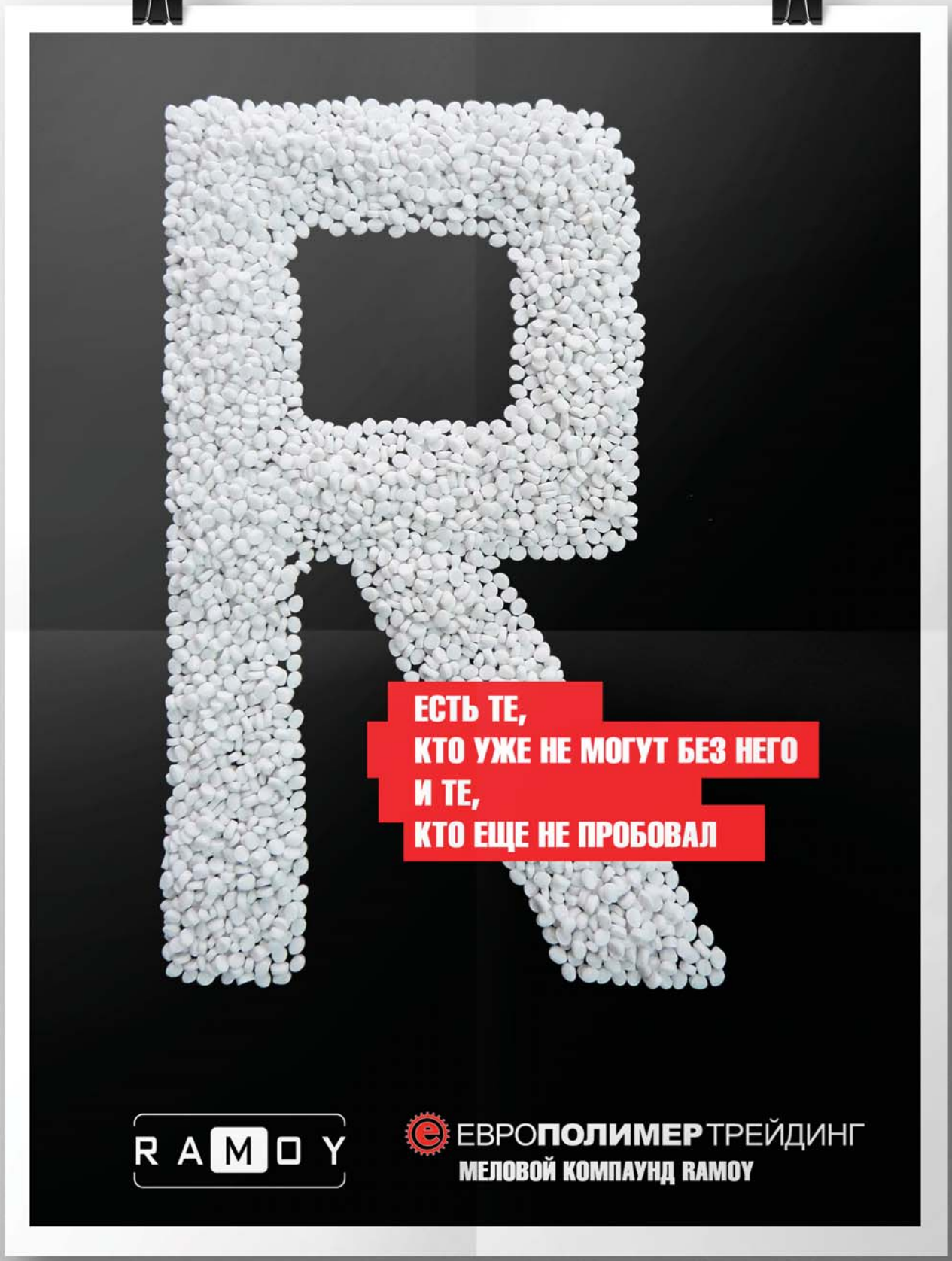

Листовка
и визитки для фотохудожника
Антонины Белкиной

Р·А·К·Е·Т·А
20 14
Р- -Д
ХОККЕЙНЫЙ КЛУБ

Разработка логотипа и нашивки
для хоккейного клуба

Каталог спортивного питания «Юнисим»

mtx sport

COOKIE PRO

Калорийность	481
Протеин, г	38
Углеводы, г	23
Клетчатка, г	4.1

В состав продукта входят следующие ингредиенты: яичный белок, пшеничная и соевая мука, белая шоколадная крошка, какао масло, тертый кокос, оливковое масло, овсяные отруби. Может содержать остаточные количества орехов и кунжута.

Вкус домашней выпечки!

Печенье Cookie Pro – сбалансированное протеиновое печенье, изготовленное по самым современным технологиям с использованием только полезных и высококачественных ингредиентов. Идеально подходит для тех, кто хочет, чтобы еда была здоровой и питательной, имела приятную текстуру, отличный вкус и состав.

Преимущества продукта:
- 4 печенья в упаковке – удобно брать с собой
- Вкуснейшее печенье с высоким содержанием протеина и низким содержанием сахара
- В составе – только полезные жирные кислоты
- Простая и здоровая еда для перекуса
- 36% легкоусваиваемого яичного протеина

Cookie Pro может стать превосходным дополнением к программе питания в период тренировок или спортивной диеты. Можно употреблять в качестве перекуса между основными приемами пищи, совместно с другими продуктами, богатыми углеводами – фрукты, каши, соки. Или отдельно, если Вы следите за своим весом и ограничиваете количество потребляемых углеводов.

SMART DETOUR

Протеиновое овсяное печенье

Создавая Smart, компания Detour взяла органические цельнозерновые овсяные хлопья, не содержащие глютена и добавила в них сывороточный протеин, идеально подходящий для восстановления организма после нагрузок. Для большей сладости использованы только натуральные ингредиенты.
Каждая плитка Smart – отличный источник пищевых волокон, дающих чувство сытости на долгое время.
38% компонентов входящих в состав имеют органическое производство – то есть они натуральны по своей природе и обработаны на специальном оборудовании, позволяющем сохранить все полезные свойства фруктов и злаков.

Непобедимый союз клетчатки и белка

Размер порции	Плитка 30 г
Калории	130
Итого жиров	2г
Насыщенные жиры	0,5г
Транс-жиры	0г
Углеводы	18г
Клетчатка	3г
Сахар	4г
Белок	10г

Смарт ЧЕРНИЧНЫЙ

В состав печенья входят: овсяные хлопья, смесь протеинов, кусочки сушёной черники, кусочки сушеных яблок, сахар.
В печенье содержатся полезные для получения энергии Углеводы и клетчатка. Обогащено железом и кальцием.
Богат BCAA.
Содержит сою и молоко.
Может содержать остаточные следы арахиса или орехов.

Размер порции	Плитка 30 г
Калории	130
Итого жиров	2,5г
Насыщенные жиры	0,5г
Транс-жиры	0г
Углеводы	18г
Клетчатка	3г
Сахар	4г
Белок	10г

Яблоко с корицей

В состав печенья «SMART с корицей» входят: овсяные хлопья, смесь протеинов, кусочки сушеных яблок.
В печенье содержатся полезные углеводы для получения энергии, а также витамины А и С. А еще калий и натрий, необходимые для правильного обмена веществ и баланса жидкости в организме.
Богат BCAA.
Содержит сою и молоко.
Может содержать остаточные следы арахиса или орехов.

Размер порции	Плитка 30 г
Ккал	130
Итого жиров	6г
Насыщенные жиры	1г
Транс жиры	0г
Углеводы	16г
Клетчатка	3г
Сахар	4г
Белок	11г

Смарт с Арахисом

В состав печенья «SMART с Арахисом» входят: овсяные хлопья, протеиновая смесь, арахисовое масло, кусочки молочного шоколада, сушёный жареный арахис.
В печенье содержатся полезные углеводы для получения энергии, а также витамины А, С. Из полезных минералов – калий, кальций, натрий и железо. Богат BCAA.
Содержит сою и молоко.

ПРОКАТ РЕТРО-АВТОМОБИЛЕЙ
ARNAGE
8-938-164-1-164

>>СТУДИЯ МАССАЖА<<
>выполняем разные виды массажей,
>составляем индивидуальные программы
>консультации специалиста
>выезд массажиста на дом,
возможно со своим массажнам столом.
г. Ростов-на-Дону, пер. Малый, 12
vk.com/club58272821
т. +7 (928) 226-08-64

ЯРКИЕ РЕШЕНИЯ
Комплексное оснащение образовательных учреждений
Щелокова
Людмила Александровна
ИП Щелокова Л.А.
344020, г. Ростов-на-Дону,
пер. Туапсинский, д. 10
тел. +7 (952) 568-06-45
e-mail: starmaf@yandex.ru

Мастер - плиточник,
стяжка.
Опыт 15 лет.
Гарантия качества.
т. 8928-102-88-86
т.д. 219-12-30 Вадим

СЧЕТЧИКИ
ВОДЫ И ГАЗА
поверка
регистрация
установка
т. 8 (863) 248-07-25

с 10⁰⁰ до 21⁰⁰
Индивидуальный пошив мужской и женской одежды из разных видов ткани, а также ремонт одежды из кожи и меха.
8-989-629-61-29

АГЕНТСТВО НЕДВИЖИМОСТИ
XXI ВЕК
КУЦ
Зинаида Евгеньевна
моб.: 8-929-816-80-32
ВСЕ ОПЕРАЦИИ С НЕДВИЖИМОСТЬЮ
г. Батайск
ул. Куйбышева д.72, оф. 21
тел. 6-20-48, 248-55-00,
8-928-183-66-69,
e-mail: 21-vek77@mail.ru

Прокат ретро-автомобилей
ARNAGE
8-938-164-1-164

РЕЖЕМ ПЛЕНКУ
291-06-32
быстро
качественно
недорого
в центре
Ворошиловский 46/176
офис 500
ra-notabene.ru/plotter
ВИЗИТКИ
291-06-32
быстро
качественно
недорого
в центре
Ворошиловский 46/176
офис 500
ra-notabene.ru/vizitki

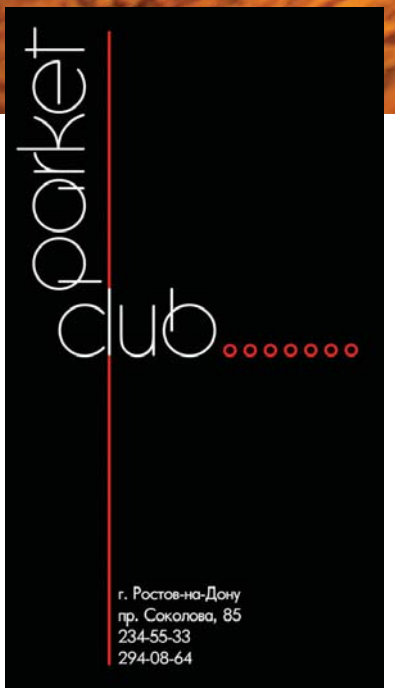
parket
club
г. Ростов-на-Дону
пр. Соколова, 85
234-55-33
294-08-64

Визитки

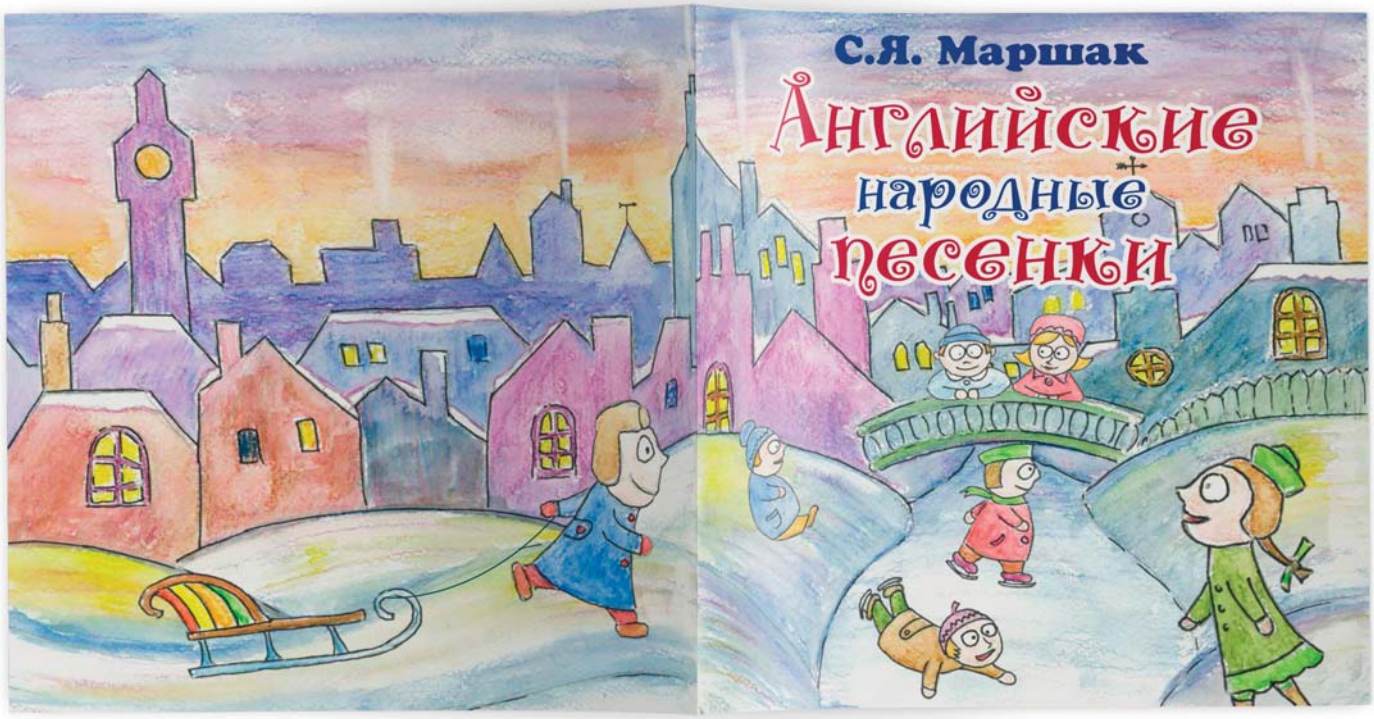

Проект детской книги

Старушка пошла продавать молоко.
Деревня от рынка была далеко.
Устала старушка и, кончив дела,
У самой дороги вздремнуть прилегла.

К старушке веселый щенок подошел,
За юбку схватил и порвал ей подол.
Погода была в это время свежа,
Старушка проснулась, от стужи дрожа,

Проснулась старушка и стала искать
Домашние туфли, свечу и кровать,
Но, порванной юбки ошупав края,
Сказала: «Ах, батюшки, это не я!

Пойду-ка домой. Если я - это я,
Меня не укусит собака моя!
Она меня встретит, визжа, у ворот,
А если не я, на куски разорвет!»

В окно постучала старушка чуть свет.
Залаяла громко собака в ответ.
Старушка присела, сама не своя,
И тихо сказала: «Ну, значит, не я!»

5

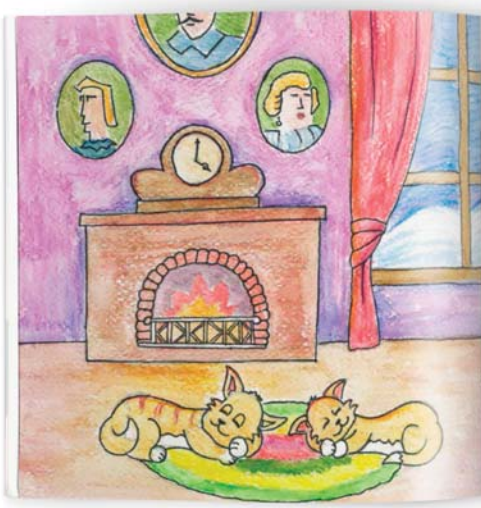

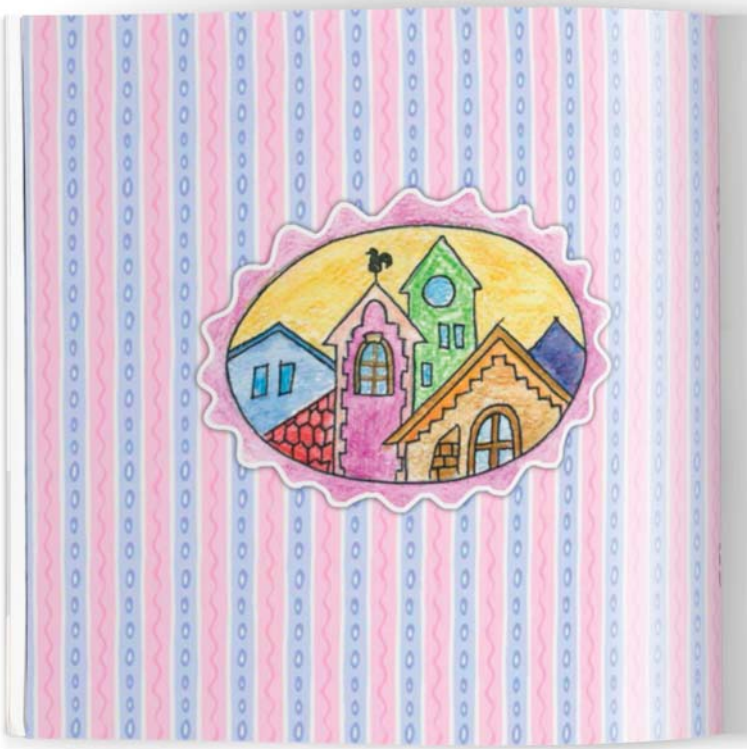

С.Я. Маршак

Английские народные песенки

для детей младшего школьного возраста

Ростов-на-Дону
2013

Два маленьких котенка поссорились в углу
Сердитая хозяйка взяла свою метлу
И вымела из кухни дерущихся котят
Не справившись при этом, кто прав, кто виноват.

А дело было ночью, зимою, в январе.
Два маленьких котенка озябли во дворе.
Легли они, свернувшись, на камень у крыльца,
носы уткнули в лапки и стали ждать конца.

Но сжалилась хозяйка и отворила дверь.
- Ну что, - она спросила, - не ссоритесь теперь?

Прошли они тихонько в свой угол на ночлег,
Со шкурок отряхнули холодный, мокрый снег
И оба перед печкой заснули сладким сном.
А вьюга до рассвета шумела за окном.

7

Весной поросята ходили гулять.
Счастливей не знал я семьи.
«Хрю-хрю», - говорила довольная мать,
А детки визжали: «И-и!»

Но самый визгливый из всех поросят
Сказал им: «О, братья мои!
Все взрослые свиньи «хрю-хрю» говорят,
Довольно визжать вам «и-и»!

Послушайте, братья, как я говорю.
Чем хуже я взрослой свиньи?»
Бедняжка! Он думал, что скажет «хрю-хрю»,
Но жалобно взвизгнул: «И-и!»

С тех пор перестали малютки играть,
Не рылись в грязи и в пыли,
И все оттого, что не смели визжать,
А хрюкать они не могли!

Мой мальчик! Тебе эту песню дарю.
Рассчитывай силы свои.
И, если сказать не умеешь «хрю-хрю», -
Визжи, не стесняясь: «И-и!»

9

Г. Клунов
ИСТОРИЯ ЖЕЛЕЗНОДОРОЖНОГО ТРАНСПОРТА
Старейшие железные дороги, где человек сам тянул груз, относятся к VI веку до н. э. а Периандр, один из семи мудрецов, считается её изобретателем. Железные дороги расцвели после изобретения в Великобритании паровой машины, ставшей важным источником энергии в XVIII и XIX веках. Паровые двигатели позволили строить железные дороги на большие расстояния, что, в свою очередь, стало одним из важнейших компонентов индустриальной революции.
Г. Клунов
ИСТОРИЯ ЖЕЛЕЗНОДОРОЖНОГО ТРАНСПОРТА

ПОДВИЖНОЙ СОСТАВ

СОДЕРЖАНИЕ
I ИСТОРИЯ ЖЕЛЕЗНОДОРОЖНОГО ТРАНСПОРТА 4
Допаровая эра 6
Век пара 12
Электрификация и дизелефикация 20
Инновации 28
II ПОДВИЖНОЙ СОСТАВ 37
Типы локомотивов 38
Источники энергии 44
Пассажирские локомотивы 52
Грузовые локомотивы 58
III ИНФРАСТРУКТУРА 63
Железнодорожный путь 64
Железнодорожная сигнализация 72
Электрификация 76
Станции 80
IV ГОРОДСКОЙ ЖЕЛЕЗНОДОРОЖНЫЙ ОБЩЕСТВЕННЫЙ ТРАНСПОРТ 84
Трамваи 86
Метрополитен 92
Легкорельсовый транспорт 98
Эстакадный транспорт 102

ИНФРА СТРУКТУРА

ЖЕЛЕЗНО-ДОРОЖНЫЙ ПУТЬ

ПОЯВЛЕНИЕ ПАРОВОЗА

Долгое время железнодорожные пути сооружались только на рудниках, но потом получили распространение пассажирские дороги с конной тягой. Первая такая рельсовая дорога была устроена в 1801 году в Англии между Уондсвортом и Кройдоном.

Первый паровоз был построен в 1804 году Ричардом Тревиником, в молодости знакомым с Джеймсом Уаттом, изобретателем паровой машины. Однако железо в те годы было слишком дорого, а чугунные рельсы не могли выдерживать тяжёлую машину.

В последующие годы многие инженеры пытались создавать паровозы, но самым удачливым из них оказался Джордж Стефенсон, который в 1812—1829 годах не только предложил несколько удачных конструкций паровозов, но и сумел убедить шахтовладельцев построить первую железную дорогу из Дарлингтона к Стоктону, способную выдержать паровоз. Позднее, паровоз Стефенсона «Ракета» выиграл специально устроенное соревнование и стал основным локомотивом первой общественной дороги Манчестер — Ливерпуль.

II СТАНОВЛЕНИЕ ЖЕЛЕЗНЫХ ДОРОГ

ЕВРОПА

Первая в мире железная дорога общего пользования с паровой тягой была построена в Англии Джорджем Стефенсоном в 1825 году — между Стоктоном и Дарлингтоном, и была протяжностью 40 километров (26 миль). Первая железная дорога между относительно крупными городами была открыта в 1830 году и соединила промышленный центр Манчестер с портовым городом Ливерпуль (56 км). На линии также использовались паровозы Стефенсона.[3] К 1840 году протяжённость железных дорог в Великобритании составила 2390 км.

АМЕРИКА

Железнодорожная история США берёт свое начало с 1815 года, когда полковник Джон Стивенс (John Stevens) получил т. н. железнодорожную хартию на строительство железнодорожной компании Нью-Джерси (New Jersey Railroad Company), которая позже станет частью Пенсильванской железной дороги (Pennsylvania Railroad). К тому времени развитого сухопутного транспорта одновременно и удобного, и быстрого, и дешёвого не существовало. Поэтому развитие железных дорог являлось прогрессивным решением.

Первые короткие железные дороги на паровой тяге для промышленных нужд появились в США в конце 1820-х годов. Построить железнодорожные пути не составляло особого труда. Куда хуже дело обстояло с локомотивами. Тогда в 1826 году всё тот же Стивенс сконструировал и провел первые испытания своего парового локомотива «Steam Wagon» (которые называли «a steam-powered horse carriage» — паровая конка). Для проведения испытаний Д. Стивенс сконструировал круговой трек в своем имении в Хобокен, Нью-Джерси. Испытания прошли успешно.

Ф. Л. Уиппл
СЕМЬЯ СОЛНЦА

Кольца Юпитера и Урана, горы, вдвое выше Эвереста на Марсе, грозы и облака из капелек серной кислоты на Венере, действующие вулканы на Ио, океаны жидкого азота на Титане. С этими и другими удивительными открытиями, сделанными с помощью космических аппаратов и интенсивных наземных наблюдений, знакомит книга выдающегося американского астрофизика.
Для широких кругов читателей со средним образованием, желающих познакомиться с достижениями современной науки.

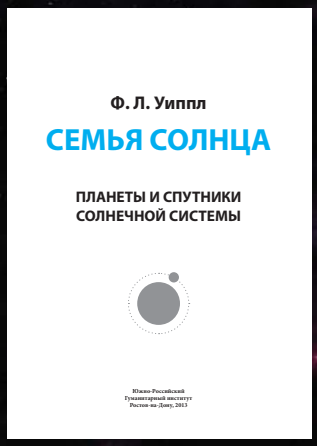
Ф. Л. Уиппл
СЕМЬЯ СОЛНЦА
ПЛАНЕТЫ И СПУТНИКИ
СОЛНЕЧНОЙ СИСТЕМЫ
Южно-Российский
Гуманитарный институт
Ростов-на-Дону, 2013

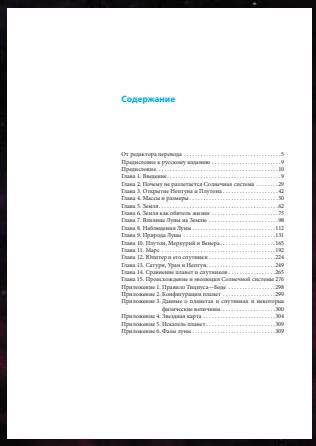
Содержание

Глава 1. Введение.

Глава 11. Марс.

Проект научно-популярной книги. Ф. Л. Уиппл «Семья Солнца»

Открытия Нептуна / Плутона

Рис. 28. Сэр Уильям Гершель.

дом отождествлять планету, даже располагая данными о ее точном по-ложении на небе.

В течение нескольких лет у планеты не было официального названия. Предлагалось назвать ее «Звездой Георга» (название, данное Гер. шелем в честь короля Георга III), а также «Гершелем» в честь нер. ооткрывателя. В конце концов было принято современное название в традиция наименования других планет.

Несмотря на медленное движение Урана (период обращения вокруг Солнца 84 года), его орбиту удалось довольно точно определить в от-носительно короткий срок после открытия, использовали 17 случайных наблюдений, сделанных еще до того, как Гершель обратил внимание на диск. Первое наблюдение было сделано в 1690 г., за ограниченный год- до открытия. При вычислении орбиты встретились некоторые трудно-сти в согласовании всех наблюдений, однако возможные ошибки наблюдений или отклонения вследствие возмущений, вызванных другими планетами, казались достаточно большими, чтобы объяснить эти расхождения. Но когда Уран начал заметно отклоняться от расчетного пути даже после тщательного учета возмущений, вызванных Юпитером и Сатурном, некоторые астрономы стали подозревать, что движение Урана может нарушать неизвестная планета.

В 1820-1830-е годы уклонения были достаточно велики, чтобы возникли такие подозрения, но математические трудности предсказания положений неизвестной планеты и то время казались непреодолимыми. В 1845 г. Уран сместился со своего места на «недоступную величину» 2'-угол, одна различимый невооруженным глазом. Выдающийся французский астроном Урбен Жан Жозеф Ленверье (1811-1877) в 1846 г. показал, что ни одна возможная орбита не способна удовлетворить сразу всем наблюдениям в пределах допустимых ошибок. Он пришел к заключению, что уклонения можно объяснить только гипотезой о существовании неизвестной массивной планеты, более далекой, чем Уран.

Позднее в 1846 г. Ленверье закончил вычисления положения гипотетической планеты и был так уверен в своем анализе, что отважился предсказать ее место и наличие видимого диска. Он послал свои предсказания молодому немецкому астроному Иоганну Готфриду Галле (1812-1910), который открыл планету в ту же ночь, как только получил сообщение. Нептун находился на небе в 1° (меньше двух диаметров Луны) от вычисленного Ленверье положения. Своим быстрым успехом Галле был обязан новой звездной карте нужной области неба, имевшейся в Берлине. При быстром обзоре неба с помощью телескопа был найдет новый объект там, где на карте звезды не было. Тщательное исследование подтвердило, что объект имеет диск, хотя и довольно малый, а поэтому трудноразличимый.

Замечательное открытие новой планеты путем математических расчетов стало вехой в истории астрономии. Как в случае многих крупных открытий, заслугу в совершении этого открытия тесная принадлежит одному человеку. В то время, когда Ленверье

Рис. 30. Клайд Томбо у фото-компаратора, на котором он провел 780 часов в поисках планеты. (Фото Лаборатории обсерватории.)

Систематические фотографирование области неба вдоль эклиптики было поручено молодому ассистенту Клайду Томбо. Каждую область он фотографировал с большой экспозицией дважды с интервалом между снимками 2-3 сутки, а затем полученные снимки тщательно сравнивал. Для сравнения снимков использовал бинок-комператор-прибор с двумя окулярами, который позволяет наблюдателю рассматривать одну и ту же область неба поочередно на двух пластинках (рис. 30). Любой объект, который менял свое положение на небе за время между двумя экспозициями, как бы прыгал на фоне звезд, оставшимися неподвижными (рис. 31).

12 марта 1930 г., менее чем через год после начала новой программы наблюдений, Ловелевская обсерватория разослала астрономическим обсерваториям следующую телеграмму: «Систематически поиски кометы года на-над дополняющие ловелевские исследования транзиту новой планеты обнаружили объект скорость и путь которого за семь недель хорошо согласуются приблизительно рассчитанным Ловелем предсказан транзитуюновну тату. Величина пятнадцатая. Положение двенадцатого марта три часа Гринвичу семь секунд западнее Дельта Близнецов согласующиеся предсказанной Ловелемна дополнительно».

Астрономический мир вскоре единодушно принял название Плутон, вполне подходящее для этой планеты, движущейся во мраке на периферии Солнечной системы. Первые две буквы названия в точ ность соответствуют инициалам Персивала Ловелла. (Он умер в 1916 г., всего через два года после публикации своей детальной работы.)

Несмотрянии расчеты орбиты с использованием фотографий, на которых видна новая планета, полученных еще до ее открытия, показали, что она обращается вокруг Солнца с периодом 249,9 года по орбите, наклоненной к средней плоскости движения других планет под углом 17°. Ее перигелий находится внутри орбиты Нептуна, но вследствие большого наклонения орбиты столкновение этих двух тел исключено.

Только своеобразный случай помогал астрономам обсерватории Маунт-Вилсон открыть Плутон. В 1919 г. Тогда по предложению Уильяма Пикеринга (1858-1938), который независимо

Земля

Рис. 40. Планетный снег зуни в центре фото. Сверху вниз. (Фото Перкской обсерватории.)

Прежде чем перейти к описанию далеких больших планет, заметим, что три планеты: Меркурий, Венера и Марс-очень похожи на Землю. У всех примерно одинаковые размеры, довольно большая плотность, все они, вероятно, состоят из камня и железа. Благодаря соседству с Землей они, а также Плутон называются планетами земной группы. Юпитер, Сатурн, Уран и Нептун-объекты совершенно иного типа. Это гиганты по сравнению с Землей, но их плотность примерно равна плотности воды. Орбиты, как они были бы видны наблюдателю, находящемуся за пределами орбиты Плутона, показаны на рис. 7. На этой схеме все орбиты, показанные на рис. 1, лежится в малой области около Солнца. Пояты межпланетных космических аппаратов проникает как так много сведений о планетах, что возникла новая область на-ука-сравнительная планетология, которая по существу и является главной темой предлог земной книги (гл. 14).

Марс

Фобос. (С любезного разрешения НАСА США.)

Противостояние Марса относительно Земли. Стрелка показывает расположение кольцевого нетрадиционно линяющих. Месторы указаны по земному календарю. Марс находится в северу от небесного экватора на время противостояний, происходящих с сентября по март.

Деймос. (С любезного разрешения НАСА США.)

Сатурн и его кольца. (Фотографии обсерваторий Маунт-Вилсон и Маунт-Палломар.)

Ранние зарисовки Сатурна. (По книге «Splendour of the Heavens», T.E.R. Phillips, W.H. Steavenson, 1923, с любезного разрешения Hutchinson & Co. London.)

Полярное сияние. Лучистая полоса. (Фото В. Кесслера в Бейсайде, Аляска.)

важные наблюдения космического пространства и запуск ракеты в потенциально угрожающую стопкиновением тепу позволили бы изменить траектории его полета и избежать столкновения. Стоимость таких работ, вероятно, не превышала бы общие расходы на вооружение, но они с большим успехом могли бы предотвратить космическую катастрофу.

Атмосфера защищает нас не только от метких метеоров, но и от смертоносной космической радиации. Излучение в ближней ультрафиолетовой области спектра вызывает загар и вообще важно для здоровья.

Под действием солнечных лучей в атмосфере образуется озон (молекула которого состоит из трех атомов кислорода); он образует защитный слой от более коротковолнового излучения в дальней ультрафиолетовой области,

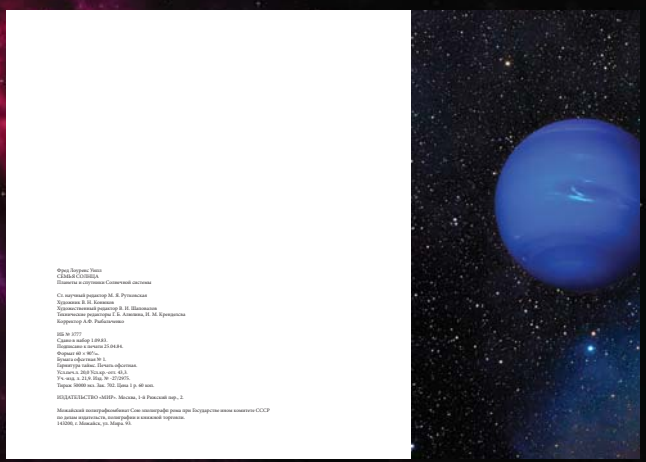

Фред Лоуренс Уиппл
СЕМЬЯ СОЛНЦА
Планеты и спутники Солнечной системы

Сл. научный редактор М. Я. Рутковская
Художник В. Н. Конюхов
Художественный редактор В. Н. Шаповалов
Технические редакторы Г. Б. Алексина, Н. М. Кредицева
Корректор А-Ф. Рабаданова

ИБ № 3777
Сдано в набор 1.09.83.
Подписано к печати 21.04.84.
Формат 60 x 90/8.
Бумага типографская 1.
Гарнит гра гайна. Печать офсетная.
Усл.печ.л. 20,0 Усл.кр.-отт. 41,5.
Уч. изд. л. 21,6 Изд. № 2T2957.
Тираж 50000 экз. Зак. 702. Цена 1 р. 40 коп.

ИЗДАТЕЛЬСТВО «МИР». Москва, 1-й Ростовский пер., 2.

Можайский полиграфкомбинат Сою эполиграфи рома при Государстве ионом комитете СССР по делам издательств, полиграфии и книжной торговли.
143200, г. Можайск, ул. Мира, 93.

ГЕЛЬ ДЛЯ БРИТЬЯ
ЮРГИ
Для настоящих мужчин!
1995
ИВАНОВ & ПЕТРОВ

Серия фотографий для рекламы керамических ножей

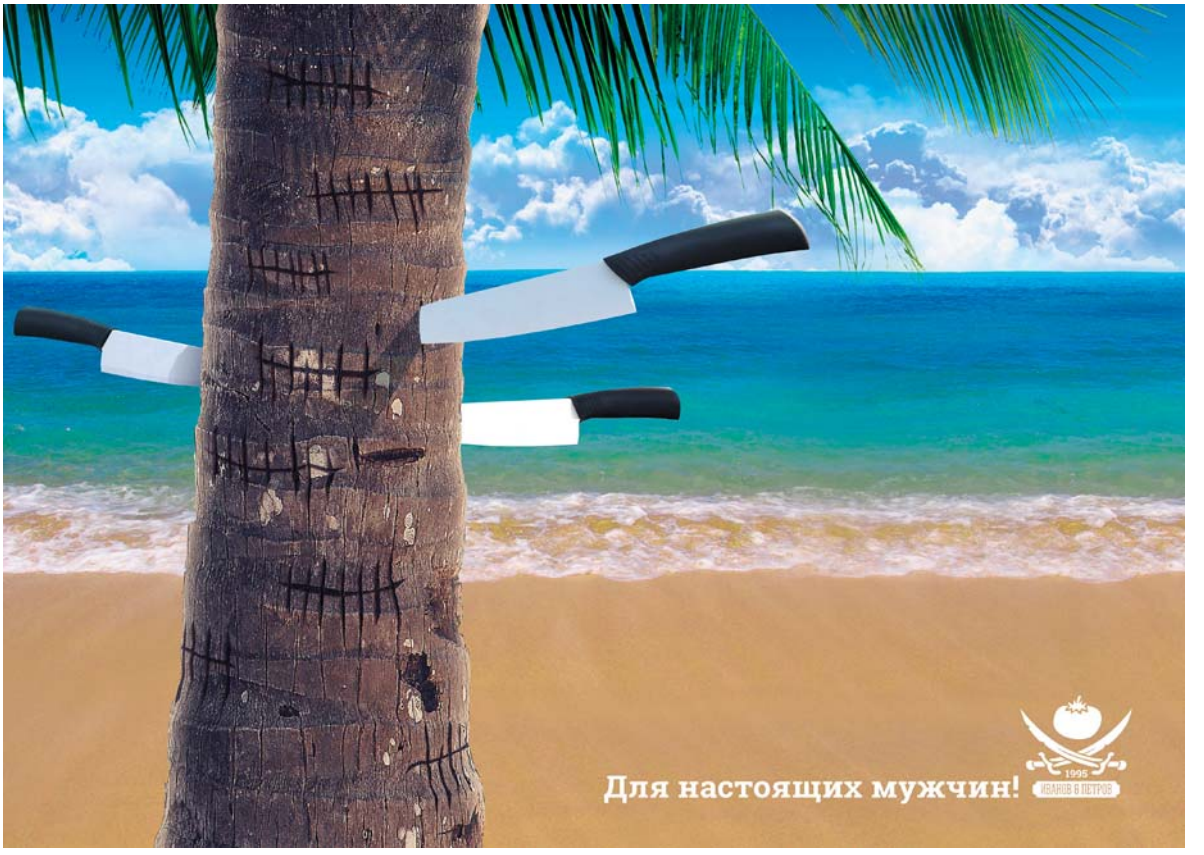

ВЕЛИКИЕ УМЫ РОССИИ
КАЛЕНДАРЬ
2014

Календарь настенный
«Великие умы России»

ВЕБ-ДИЗАЙН

НОТА БЕНЕ
РЕКЛАМНОЕ АГЕНТСТВО
☎ 8 (863) 291-06-32, 298-50-34
РЕКЛАМА
для вашего бизнеса
ПРАЙС-ЛИСТ
ЧТО МЫ ДЕЛАЕМ?
НАРУЖНАЯ РЕКЛАМА
ОПЕРАТИВНАЯ ПОЛИГРАФИЯ
ГРАФИЧЕСКИЙ ДИЗАЙН
А ТАК ЖЕ...
ВЫВЕСКИ, СВЕТОВЫЕ КОРОБА, ОБЪЕМНЫЕ БУКВЫ,
СВЕТОВЫЕ КОНСОЛИ, БАННЕРЫ, ТАБЛИЧКИ,
БРЕНДИРОВАНИЕ АВТОМОБИЛЕЙ,
ПЕЧАТЬ НА САМОКЛЕЮЩЕЙСЯ ПЛЕНКЕ, ПЛОТТЕРНАЯ РЕЗКА,
ВИЗИТКИ, ЛИСТОВКИ, БУКЛЕТЫ,
КАТАЛОГИ, НАКЛЕЙКИ, СЕРТИФИКАТЫ, ДИПЛОМЫ,
НАШИ РАБОТЫ

НОТА БЕНЕ
РЕКЛАМНОЕ АГЕНТСТВО
☎ 8 (863) 291-06-32, 298-50-34
свое оборудование ROLAND CAMM-1 PRO
Roland
ПЛОТТЕРНАЯ РЕЗКА
ширина реза 1200 мм
ЧТО МОЖНО ДЕЛАТЬ С ПЛЕНКОЙ?
ОФОРМЛЕНИЕ ВИТРИН
АДРЕСНЫЕ ТАБЛИЧКИ
ОКЛЕЙКА АВТО
А ТАК ЖЕ...
НАКЛЕЙКИ, ТАБЛИЧКИ, ВЫВЕСКИ,
СВЕТОВЫЕ КОРОБА, ЯРКИЕ НАДПИСИ,
ОФОРМЛЕНИЕ СТЕН И МЕБЕЛИ ИНТЕРЬЕРА
АППЛИКАЦИЕЙ ИЗ ПЛЕНОК РАЗЛИЧНЫХ ЦВЕТОВ,
ТРАФАРЕТЫ ДЛЯ НАНЕСЕНИЯ КРАСКИ
И ВРЕМЕННЫХ ТАТУ
КАК ЭТО ДЕЛАЕТСЯ?
Плоттерная резка
режем пленку на плоттере
Roland

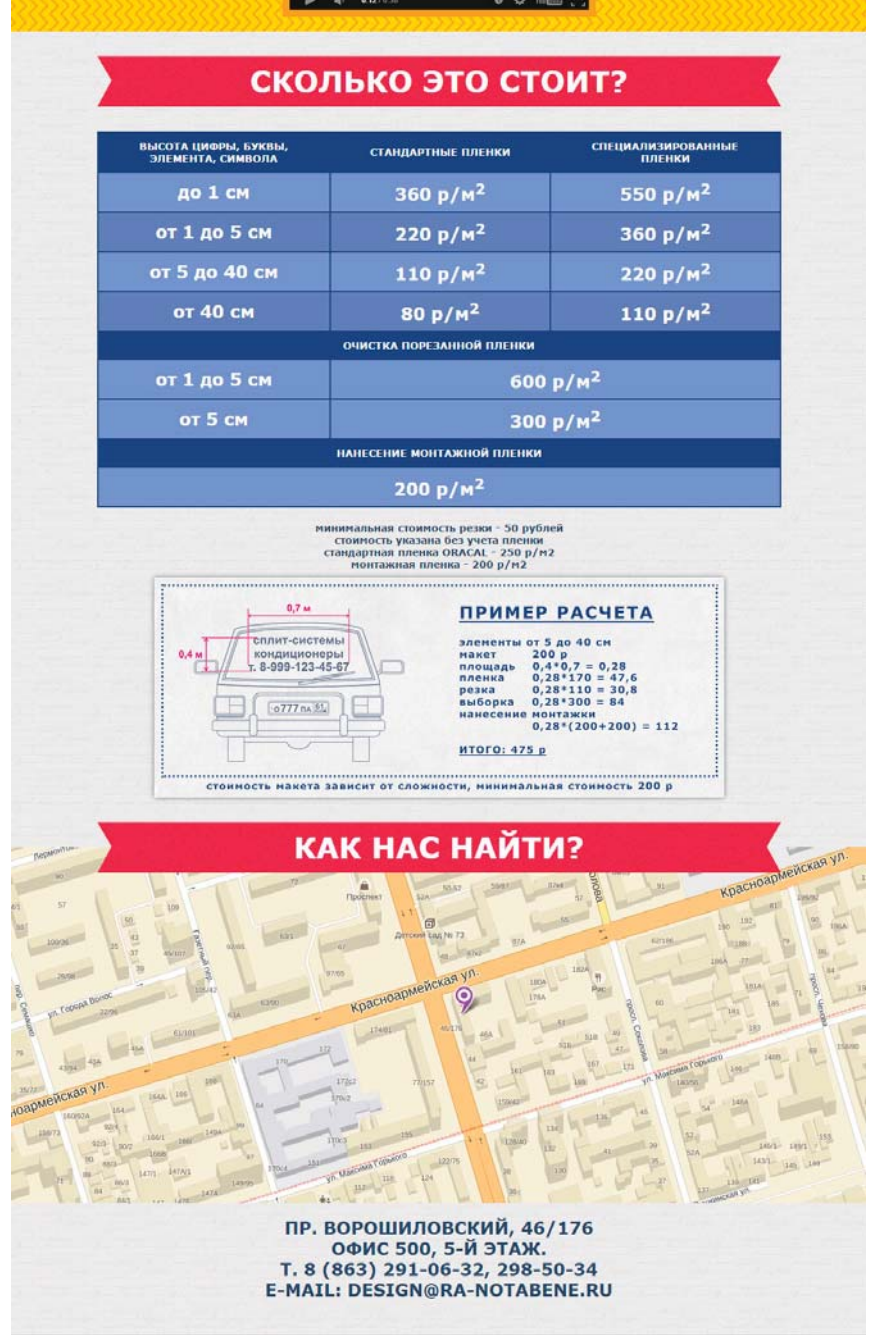

Сайт для рекламного агентства
«НОТА БЕНЕ»

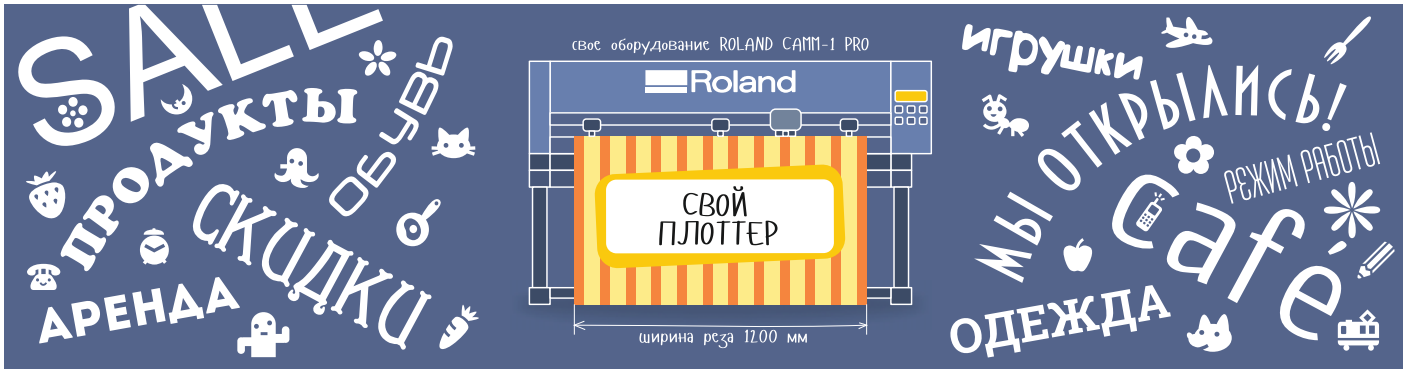
SALE
ПРОДУКТЫ
ОБУВЬ
СКИДКИ
АРЕНДА
свое оборудование ROLAND CAMM-1 PRO
Roland
СВОЙ ПЛОТТЕР
ширина реза 1200 мм
игрушки
МЫ ОТКРЫЛИСЬ!
РЕЖИМ РАБОТЫ
Cafe
ОДЕЖДА

КОФ
ВСЕГА

33

café
OPEN
BUSINESS LUNCH

153
ПРОДАЮ
тел. 555-33-77
о777 ПА 61

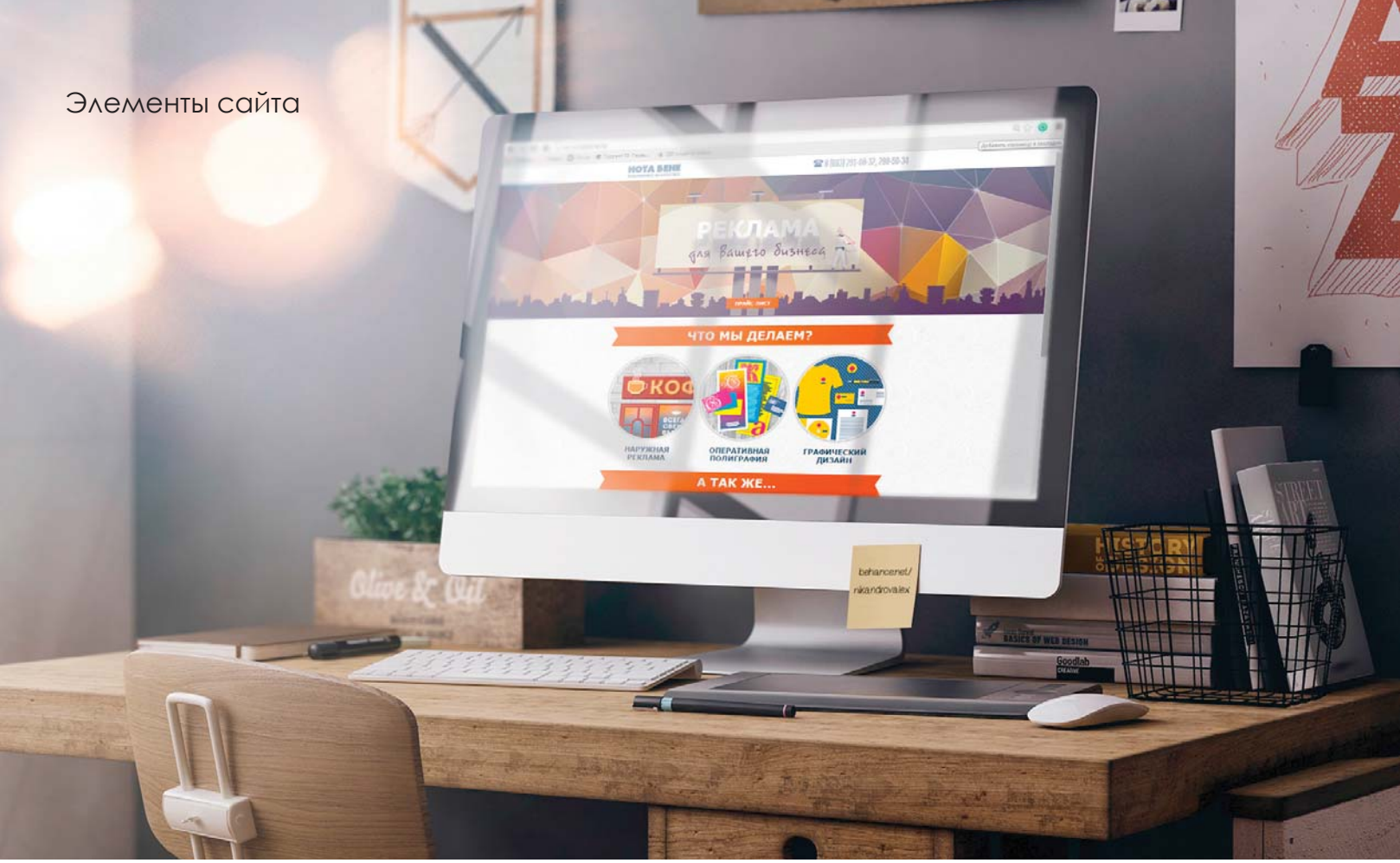
РЕКЛАМА
для Вашего бизнеса
ЧТО МЫ ДЕЛАЕМ?
НАРУЖНАЯ РЕКЛАМА
ОПЕРАТИВНАЯ ПОЛИГРАФИЯ
ГРАФИЧЕСКИЙ ДИЗАЙН
А ТАК ЖЕ...
behance.net/
nikandrovalex

РЕКЛАМА
для Вашего бизнеса

РОСТОВСКИЕ ДВЕРИ
САЙТ НА РЕКОНСТРУКЦИИ
т. 298-37-76

Ростовские Двери
т. 298-37-76
ГЛАВНАЯ | ВХОДНЫЕ | МЕЖКОМНАТНЫЕ | КОНТАКТЫ
ШПОН
ЛАМИНАТ
МАССИВ
ПВХ
АКЦИЯ
ДВЕРЬ АБВГДЕЖЗИКЛ
всего за
9999 р.
НОВИНКА
НАЗВАНИЕ
ХИТ ПРОДАЖ
ДЛИННОЕ НАЗВАНИЕ с подписью
НОВИНКА
НАЗВАНИЕ
ХИТ ПРОДАЖ
ДЛИННОЕ НАЗВАНИЕ с подписью
Вступительный текст
Добро пожаловать на наш сайт! Здесь Вы сможете подобрать двери для Вашего дома на любой вкус. Заказывая двери у нас, Вы также получаете весь комплекс услуг по ее установке. Доставка, установка и демонтаж старой двери входит в стоимость двери. Так же Вас порадуют наши цены, которые позволяют купить дверь от самой демократичной до элитной.
Оплата производится по окончании работ.
Для пенсионеров скидки 5-7 %.
Мы поможем Вам подобрать двери согласно Вашим требованиям. Надеемся на плодотворное сотрудничество.
Дополнительный текст
Добро пожаловать на наш сайт! Здесь Вы сможете подобрать двери для Вашего дома на любой вкус. Заказывая двери у нас, Вы также получаете весь комплекс услуг по ее установке. Доставка, установка и демонтаж старой двери входит в стоимость двери. Так же Вас порадуют наши цены, которые позволяют купить дверь от самой демократичной до элитной.
Оплата производится по окончании работ.
Для пенсионеров скидки 5-7 %.
Мы поможем Вам подобрать двери согласно Вашим требованиям. Надеемся на плодотворное сотрудничество.
РОСТОВСКИЕ ДВЕРИ © 2015

Ростовские Двери
т. 298-37-76
ГЛАВНАЯ | ВХОДНЫЕ | МЕЖКОМНАТНЫЕ | КОНТАКТЫ
Шпон
Добро пожаловать на наш сайт! Здесь Вы сможете подобрать двери для Вашего дома на любой вкус. Заказывая двери у нас, Вы также получаете весь комплекс услуг по ее установке. Доставка, установка и демонтаж старой двери входит в стоимость двери. Так же Вас порадуют наши цены, которые позволяют купить дверь от самой демократичной до элитной.
Оплата производится по окончании работ.
Для пенсионеров скидки 5-7 %.
Мы поможем Вам подобрать двери согласно Вашим требованиям. Надеемся на плодотворное сотрудничество.
НАЗВАНИЕ
ДЛИННОЕ НАЗВАНИЕ с подписью
НОВИНКА
НАЗВАНИЕ
ДЛИННОЕ НАЗВАНИЕ с подписью
НАЗВАНИЕ
ДЛИННОЕ НАЗВАНИЕ с подписью
НАЗВАНИЕ
ДЛИННОЕ НАЗВАНИЕ с подписью
НАЗВАНИЕ
ДЛИННОЕ НАЗВАНИЕ с подписью
ХИТ ПРОДАЖ
НАЗВАНИЕ
ДЛИННОЕ НАЗВАНИЕ с подписью
НАЗВАНИЕ
ДЛИННОЕ НАЗВАНИЕ с подписью
НАЗВАНИЕ
ДЛИННОЕ НАЗВАНИЕ с подписью
РОСТОВСКИЕ ДВЕРИ © 2015

Ростовские Двери
т. 298-37-76
ГЛАВНАЯ | ВХОДНЫЕ | МЕЖКОМНАТНЫЕ | КОНТАКТЫ
НАЗВАНИЕ
Описание
Добро пожаловать на наш сайт! Здесь Вы сможете подобрать двери для Вашего дома на любой вкус. Заказывая двери у нас, Вы также получаете весь комплекс услуг по ее установке. Доставка, установка и демонтаж старой двери входит в стоимость двери. Так же Вас порадуют наши цены, которые позволяют купить дверь от самой демократичной до элитной.
Оплата производится по окончании работ.
Для пенсионеров скидки 5-7 %.
Мы поможем Вам подобрать двери согласно Вашим требованиям. Надеемся на плодотворное сотрудничество.
9999 р.
Характеристики
Добро пожаловать на наш сайт! Здесь Вы сможете подобрать двери для Вашего дома на любой вкус. Заказывая двери у нас, Вы также получаете весь комплекс услуг по ее установке. Доставка, установка и демонтаж старой двери входит в стоимость двери. Так же Вас порадуют наши цены, которые позволяют купить дверь от самой демократичной до элитной.
Оплата производится по окончании работ.
Для пенсионеров скидки 5-7 %.
Мы поможем Вам подобрать двери согласно Вашим требованиям. Надеемся на плодотворное сотрудничество.
НАЗВАНИЕ
НАЗВАНИЕ
НАЗВАНИЕ
РОСТОВСКИЕ ДВЕРИ © 2015

Цемент
8 928 227 98 18

Кирпич
8 928 768 78 31

ЦЕМЕНТ

КИРПИЧ БЕЗ ЦЕМЕНТА — ДЕНЬГИ НА ВЕТЕР!

КИРПИЧ

Наши цены

Наименование	Москва, Мос. обл.	Волгоград	Ставрополь	Белгород	Воронеж	Краснодар
Цемент						
Турция	6200	6200	6200	6200	6200	6200
Турция	5900	5900	5900	5900	5900	5900
Иран	7100	7100	7100	7100	7100	7100
Иран	6350	6350	6350	6350	6350	6350
Цемент белый	5850	5850	5850	5850	5850	5850
Цемент белый	6100	6100	6100	6100	6100	6100
Кирпич						
Воротынский КЗ	6200	6200	6200	6200	6200	6200
Мстерский КЗ	5900	5900	5900	5900	5900	5900
Товарковский КЗ	7100	7100	7100	7100	7100	7100
Паликский КЗ	6350	6350	6350	6350	6350	6350
Смоленский КЗ	5850	5850	5850	5850	5850	5850
Болоховский КЗ	6100	6100	6100	6100	6100	6100

Цены указаны в рублях за тонну включая доставку.

Одностраничный сайт с прайсом

Шаблон главной страницы сайта SolarFields

GRAPH•IT
дизайн-студия
ГЛАВНАЯ | О НАС | НАШИ РАБОТЫ | НАПИШИТЕ НАМ
Алина Диденко
Для работы на электронно-вычислительной технике рекомендуется выполнять ряд требований по эргономике, регламентируемыми ГОСТ 12.1.006-88. Допустимое время работы на компьютере в сутки составляет: для людей возрастом старше 16 лет — 6 часов, для возрастной группы людей с возрастом менее 16 лет и старше 90 — 2,5 часа.

Дизайн веб-сайта для студии дизайна «GRAPH-IT»

РАЗНОЕ

Социальный плакат

Шрифтовые композиции для поп-ап книги

Геометрическая композиция на тему сказки Х.К. Андерсена «Снежная Королева»

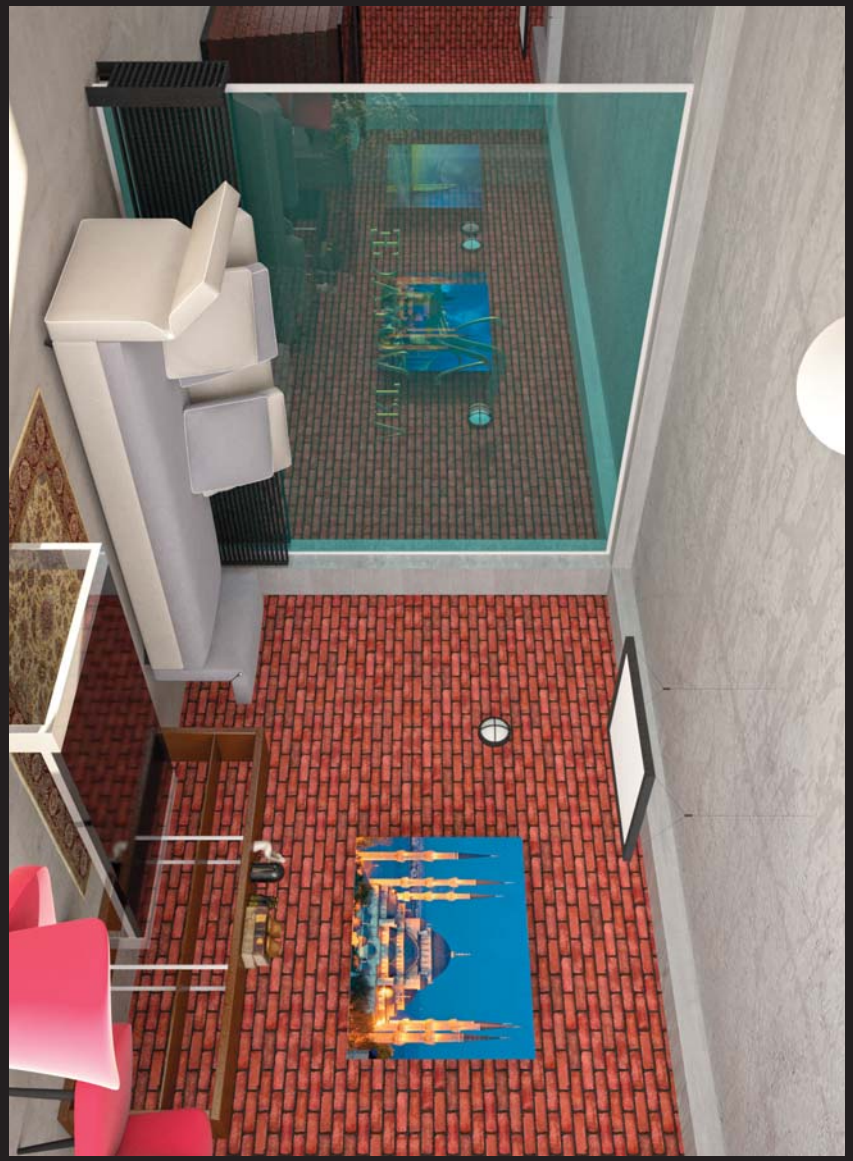

Проект офисного пространства в стиле «лофт»

Art Voyage

ART VOYAGE

Проект интерьера в стиле «минимализм»

ТИПОГРАФИКА
Выполнил: Двухженнов С. А.
Проверила: Карпова М. А.

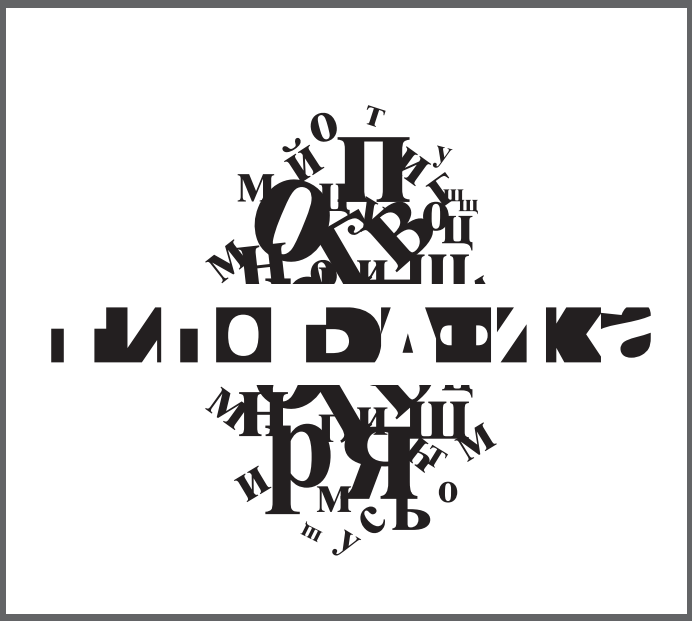
ТИПОГРАФИКА

НОУ ВПО
Южно-Российский
Гуманитарный
Институт
Факультет дизайна
ТИПОГРАФИКА
ЮРГИ
выполнил: Двухженнов С.А.
проверила: Тимошенко М.А.
г. Ростов-на-Дону, 2012

ЮРГИ
НОУ ВПО Южно-Российский Гуманитарный Институт
Факультет Дизайна
ТИПОГРАФИКА
выполнил: Двухженнов С.А.
проверила: Тимошенко М.А.
г. Ростов-на-Дону
2012 г.

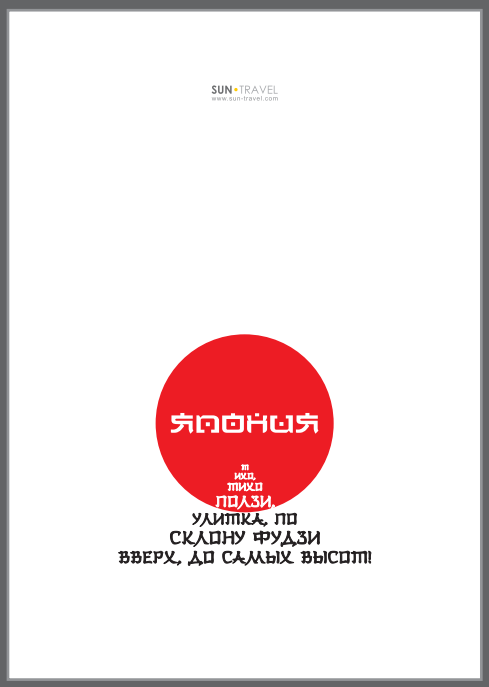

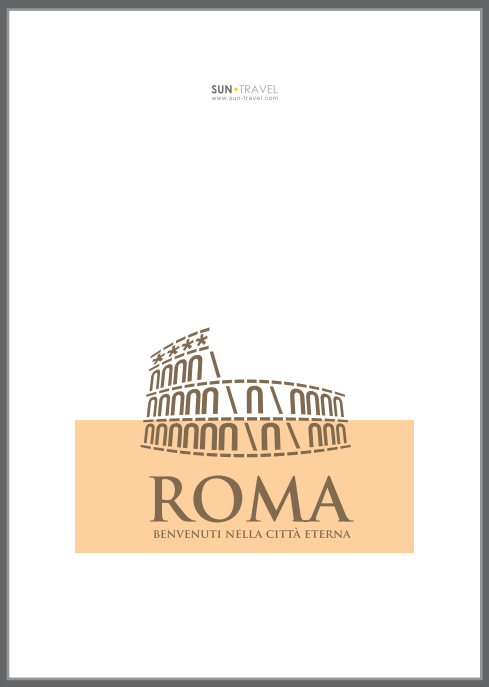

Шрифтовые плакаты

Творческий проект

Творческий проект

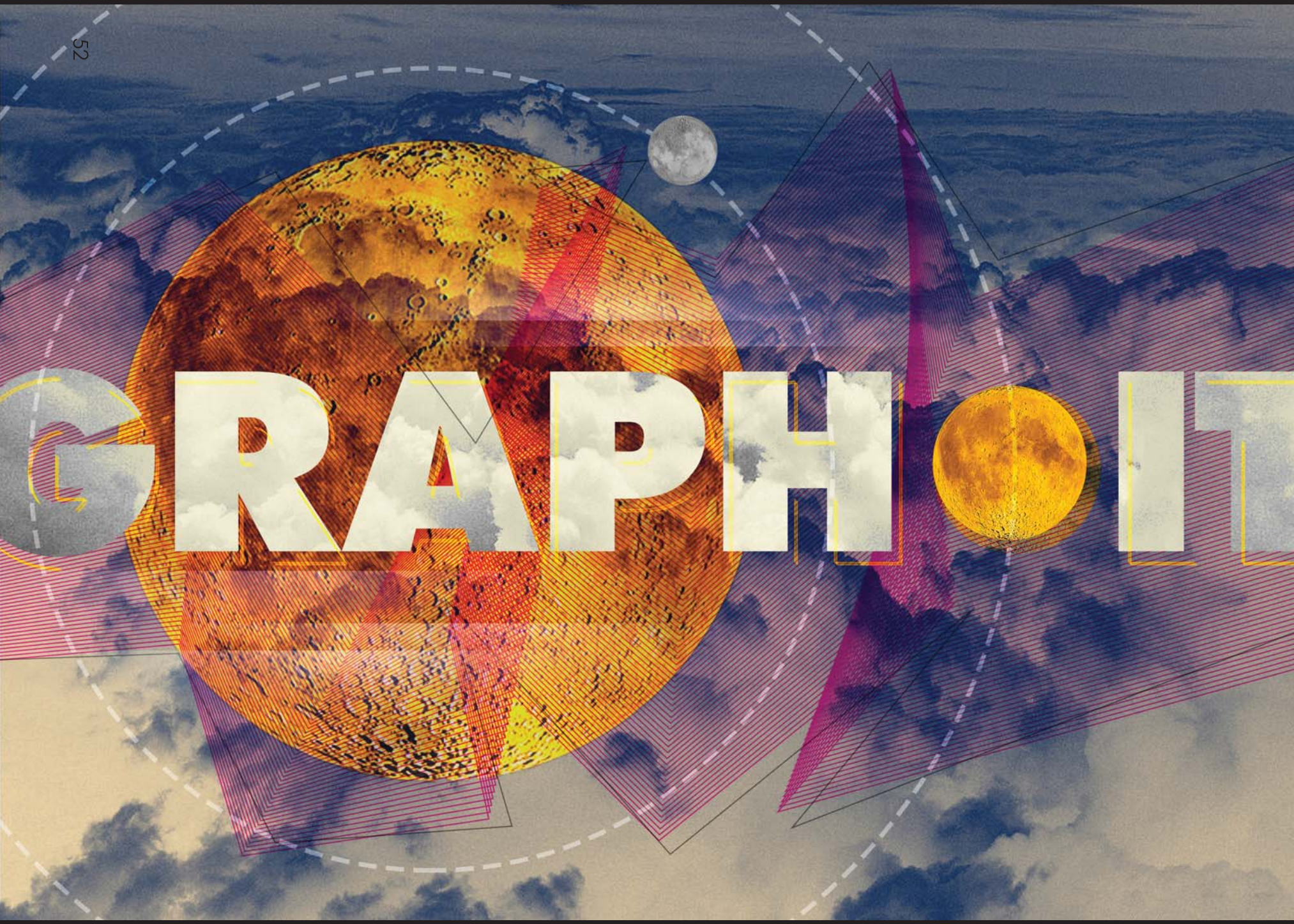
GRAPHOIT

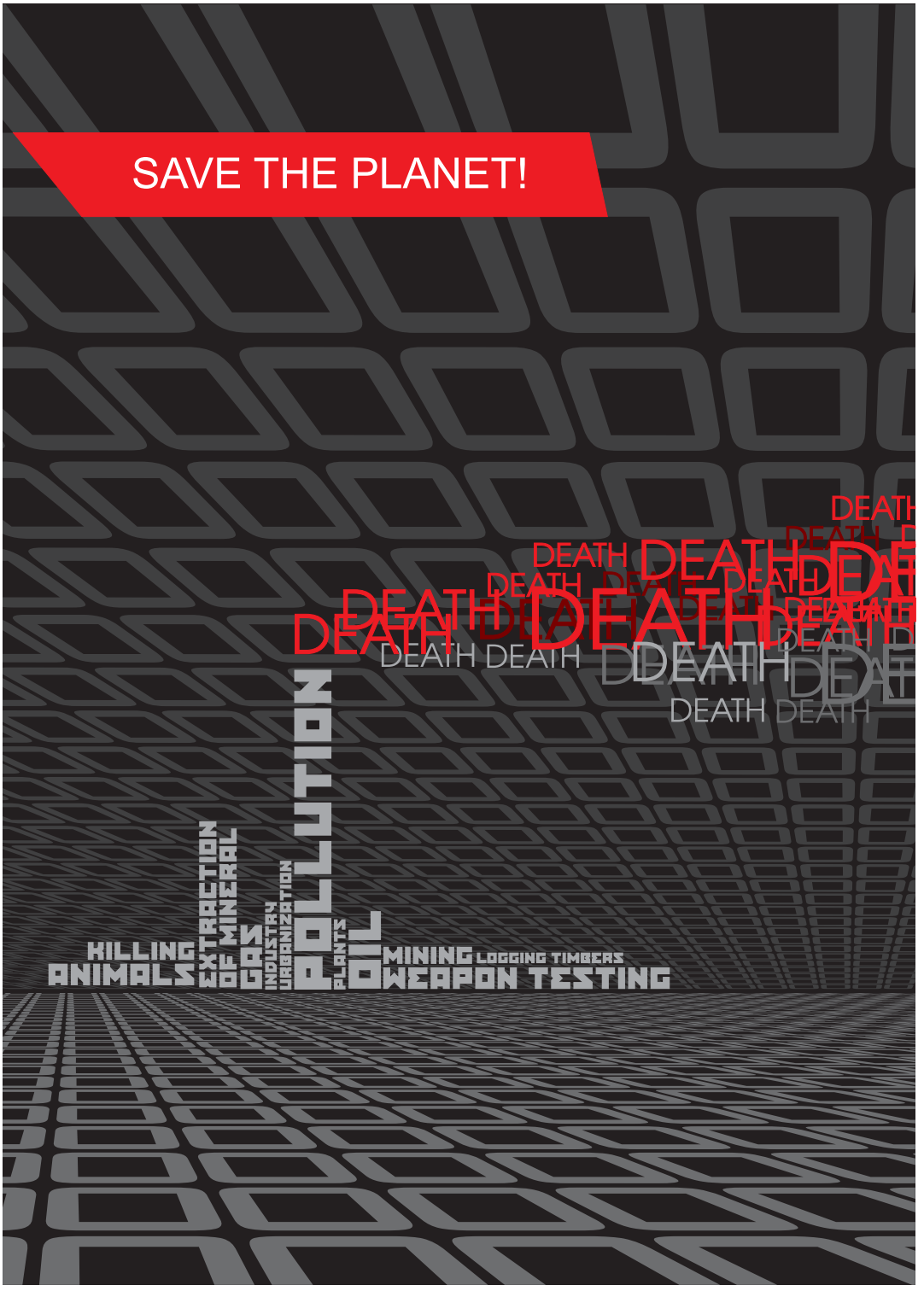

Социальный плакат

живопись

Гуашь, мастихин

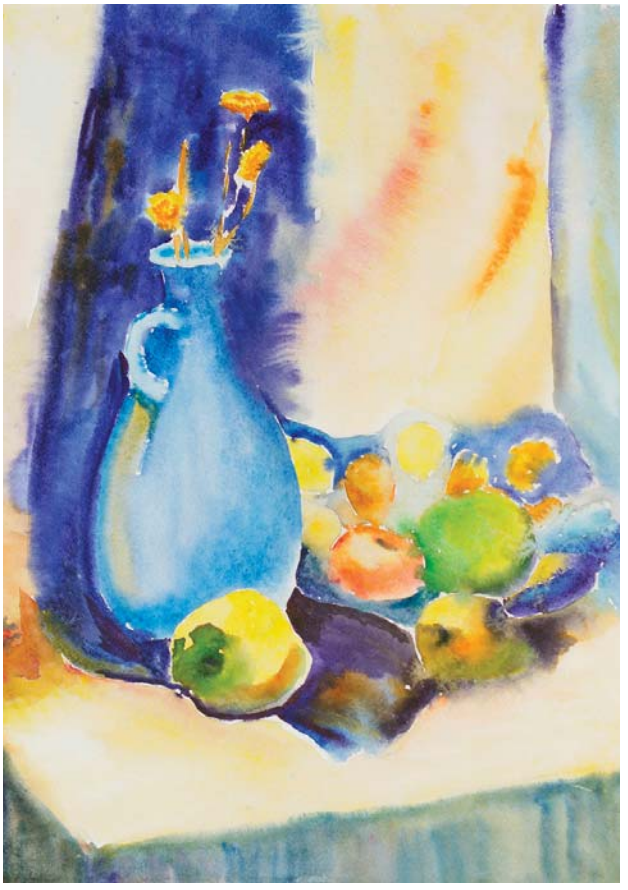

Акварель

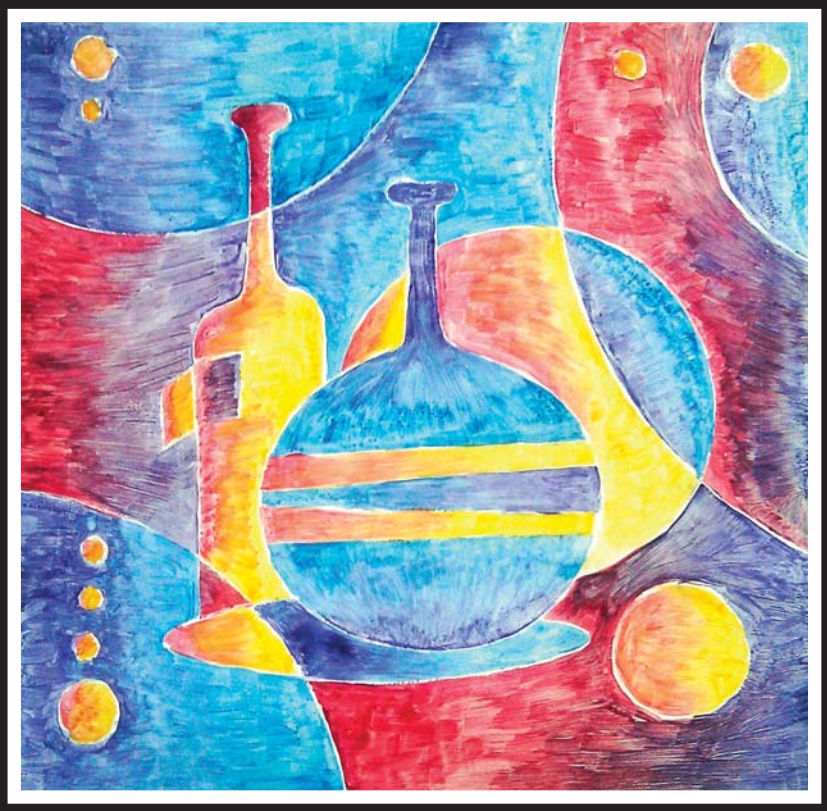

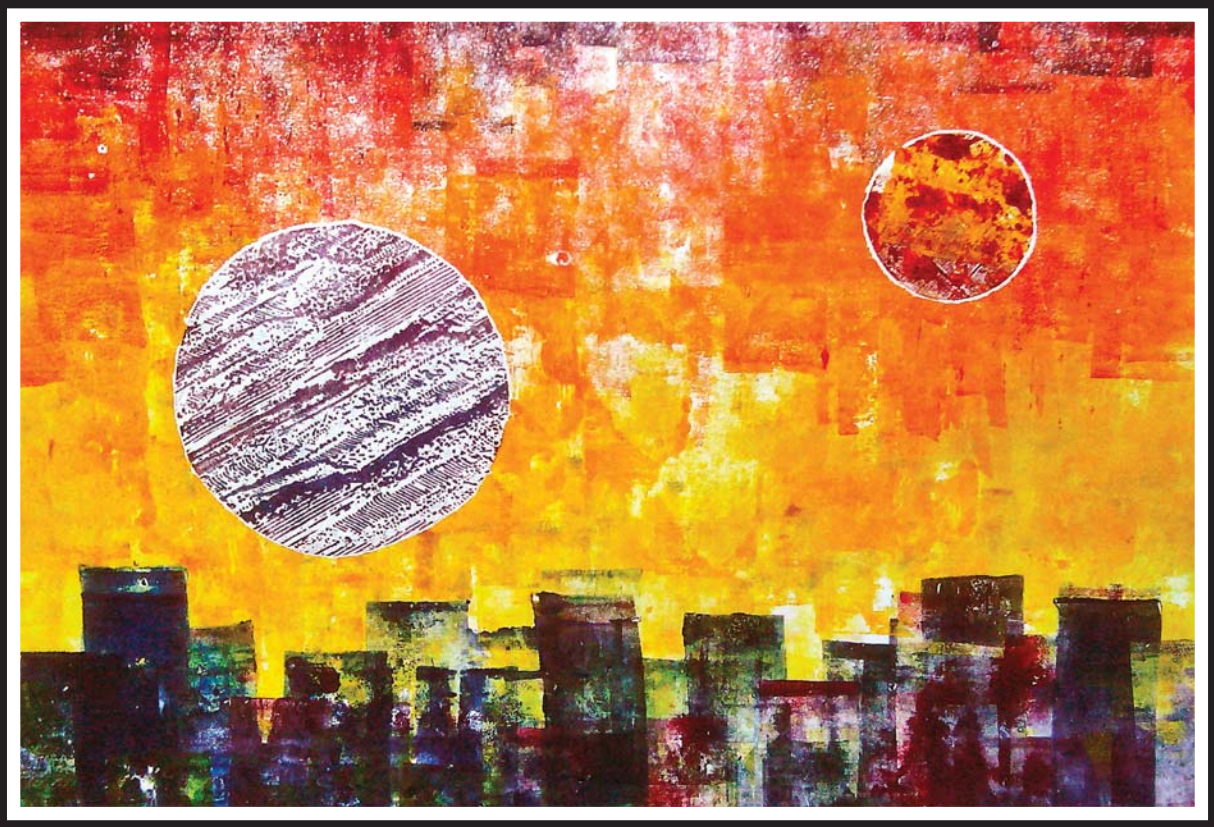

Монотипия
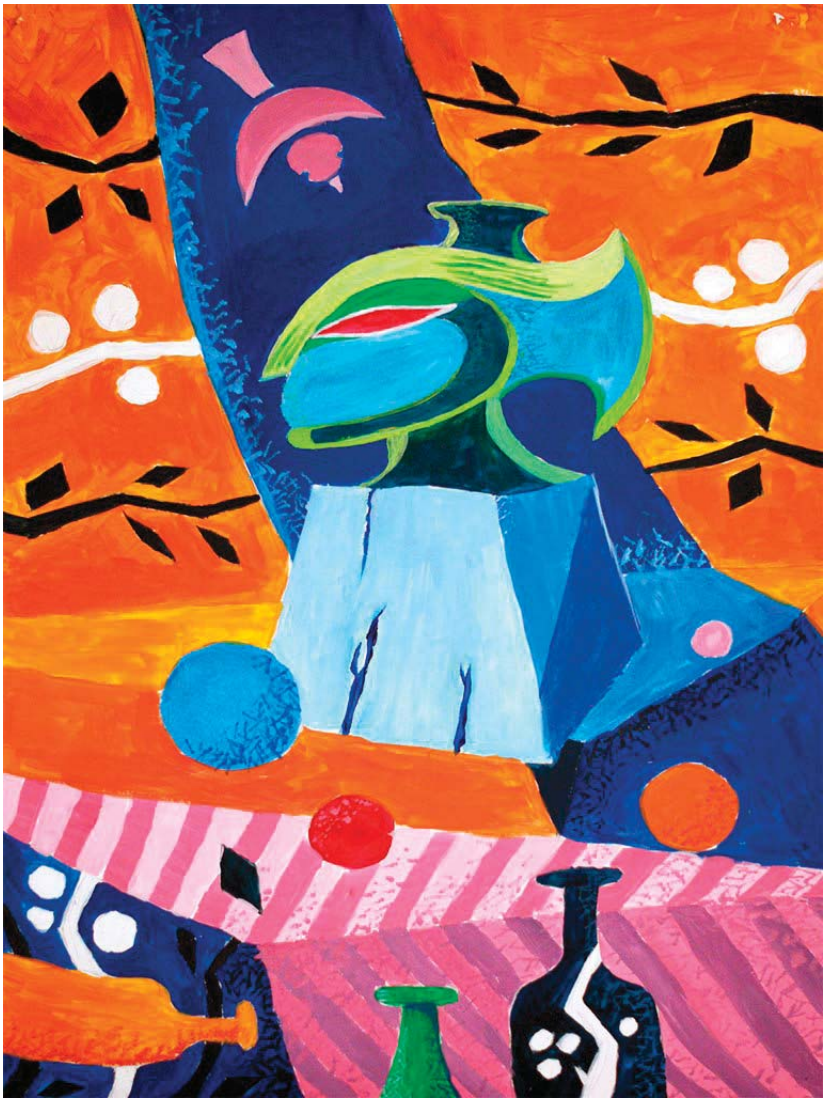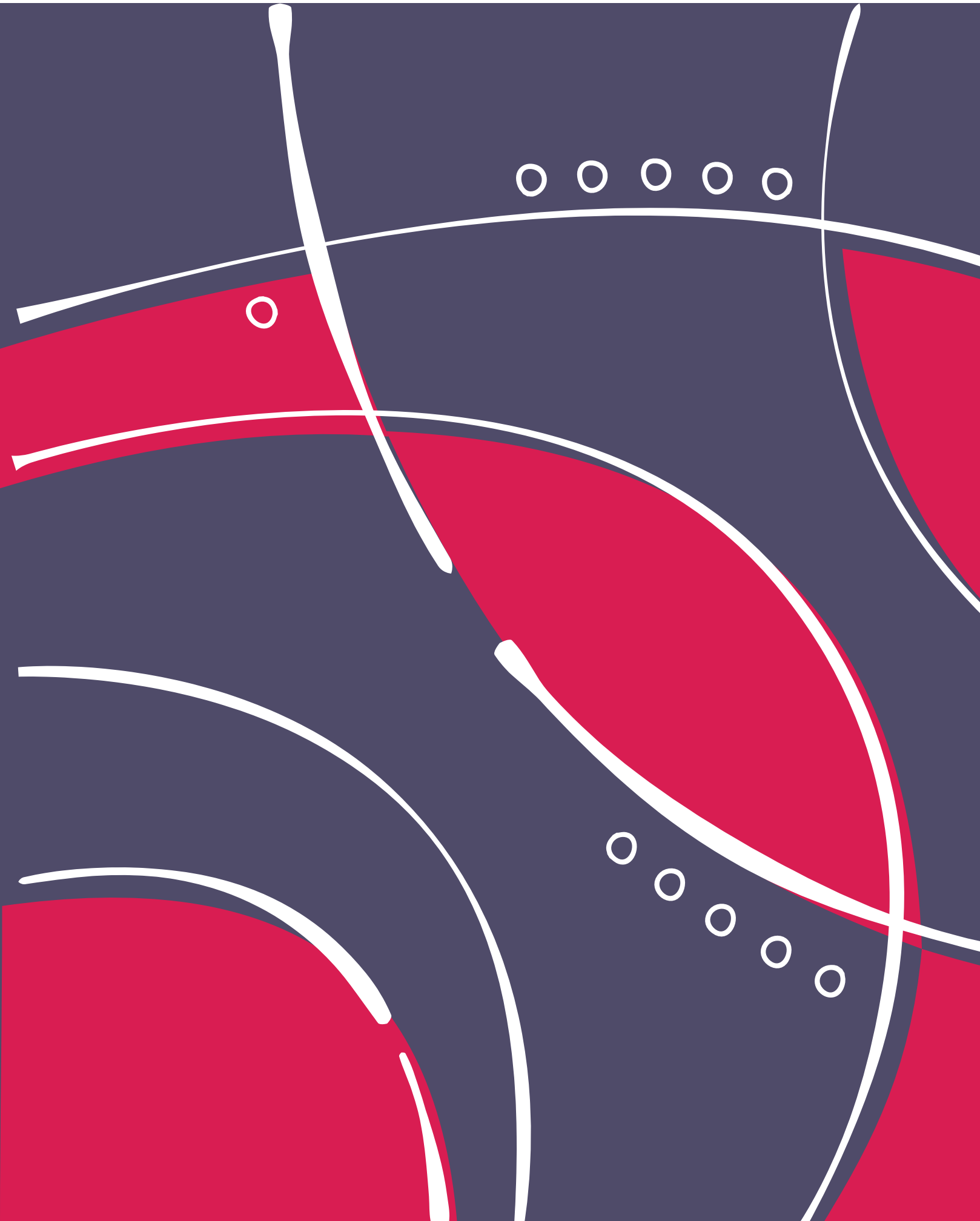
Акрил